

Administracja probiercza

Opublikowane przez : Adam Żeberkiewicz

Struktura i działalność administracji probierczej

Organami administracji probierczej w Polsce są:

- Prezes Głównego Urzędu Miar,
- dyrektorzy okręgowych urzędów probierczych (w Warszawie i w Krakowie)

Dyrektorzy okręgowych urzędów probierczych wykonują swoje zadania przy pomocy okręgowych urzędów probierczych wraz z ich wydziałami zamiejscowymi.



SCHEMAT ORGANIZACYJNY TERENOWEJ ADMINISTRACJI PROBIERCZEJ

stan na 27.02.2018

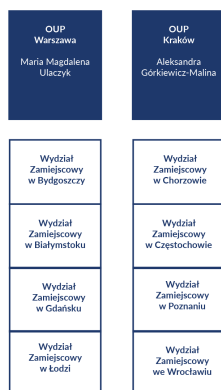

Działalność administracji probierczej obejmuje:

- badanie zawartości metali szlachetnych w wyrobach, półfabrykatach, surowcach i złomie oraz oznaczanie ich polską cechą probierczą, a także wydawanie świadectw badania,
- nadzór nad przestrzeganiem przepisów ustawy Prawo probiercze oraz współpracę w tym zakresie z administracją rządową i samorządową.